



FESOC

**FEDERACION DE EMPRESAS SOCIALES
Y SOLIDARIAS DE COLOMBIA**

QUIÉNES SOMOS

Nombre: Federación de Empresas Solidarias y
Sociales de Colombia – **FESOC** –

Clase Persona Jurídica: Federación

Nuestra sede principal se encuentra en la ciudad de
Cali, carrera 63 No. 9-111, teléfono 3741849

Somos una institución de segundo grado,
enmarcada dentro del sector solidario, sin ánimo de
lucro.

Se encuentra registrada desde el año 2005 en la
Cámara de Comercio de Cali, con NIT número
900024019-8

OBJETO SOCIAL

- ✓ **Nuestro objetivo social** es promover, gestionar y liderar procesos de fortalecimiento para las organizaciones de base, sus familias y poblaciones en situación de vulnerabilidad.
- ✓ **Población Objetivo:** La Federación agrupa asociaciones y entidades que atienden y benefician comunidades multiétnicas con características marcadas de vulnerabilidad tanto en aspectos sico sociales como económicos tales como: comunidades negras, resguardos indígenas, desplazados del conflicto armado, madres cabeza de hogar, jóvenes de alto riesgo, discapacitados víctimas del conflicto.
- ✓ **Cobertura:** La población a beneficiar está ubicada principalmente en el Departamento del Valle del Cauca, en los Municipios de Santiago de Cali, Andalucía, Bolívar, Buenaventura, Dagua, Trujillo, Zarzal y en el Departamento de Risaralda en el Municipio de Quinchía.

¡NOS PREPARAMOS PARA EL POSTCONFLICTO!



FESOC, Por su quehacer institucional apuesta políticas de inclusión y trabajo con población en proceso de reintegración, brindando programas, proyectos y actividades bajo los enfoques territorial y diferencial, vinculando tanto a víctimas del conflicto como a victimarios en proceso de desarrollo social, acceso a programas de educación para el trabajo y vivienda, empleabilidad, emprendimiento, entre otros, permitiendo así garantizar escenarios de cambio y desarrollo de zonas rurales y urbanas, con miras a lograr una sociedad más equitativa e incluyente.

Logros



Contamos con mas de 300 empresas solidarias y sociales en todo el país



Somos los responsables de dinamizar la cadena productiva de la Sacha Inchi en Colombia.



Somos los Representantes de la Cámara Afrocolombiana de Washington en Colombia



Asumimos la
Presidencia de la
Fondo Fase

PROGRAMA ECOALDEA SOLIDARIA



PROGRAMA ECOALDEA SOLIDARIA

«¿QUE ES ?»



El programa **ECOALDEA SOLIDARIA** está definido como una intervención integral en una comunidad, donde sus participantes están comprometidos a entender el concepto de vida en comunidad y tejido social, que busca sensibilizar a los participantes frente a conceptos como la auto sostenibilidad y el Cooperativismo. Siendo una intervención integral a las comunidades, **FESOC**

ha determinado incluir como componente del programa, con ayuda del cooperante internacional, la construcción y entrega de viviendas, que concreta a los participantes a aplicar de forma práctica lo aprendido en el proceso de sensibilización y concientización.



PROGRAMA ECOALDEA SOLIDARIA «ENTORNO»

- ✓ **Población Objetivo:** La Federación agrupa asociaciones y entidades que atienden y benefician comunidades multiétnicas con características marcadas de vulnerabilidad tanto en aspectos psico-sociales como económicos.
- ✓ **Cobertura:** La población a beneficiar está ubicada principalmente en el Departamento del Valle del Cauca, Risaralda, Tumaco, Vichada y Choco
- ✓ **Tiempo de Duración:** Dadas las exigencias del cooperante internacional, quien ha establecido que los fondos destinados deben ser ejecutados en un periodo de tres años, esta variable, podrá ajustarse en el tiempo en relación a los trabajos de construcción de los proyectos, puesto que su complejidad y magnitud así lo ameritarían.

PROGRAMA ECOALDEA SOLIDARIA

«ACTORES»

- ✓ **Beneficiarios:** La Federación, con el programa **ECOALDEA SOLIDARIA**, beneficiara a las familias que se encuentren inscritas en las organizaciones de base adscritas a **FESOC**, las cuales ya vienen siendo objeto de los procesos de capacitación.
- ✓ **Ejecutores:** La responsabilidad de la ejecución de todo el programa estará a cargo de FESOC, quien se encargara principalmente del componente social. En el componente vivienda, FESOC estará apoyado en reconocidas empresas constructoras de la región, las cuales serán escogidas mediante procesos privados y transparentes.
- ✓ **Impacto:** En este grupo, se consideran afectados directos los sectores urbanos inmediatos y aledaños a los proyectos implementados, los entes municipales y gubernamentales de la región y las propias comunidades no vinculadas al proceso.

PROGRAMA ECOALDEA SOLIDARIA

«ACTORES DE INTERVENCION»

**COOPERACION NACIONAL
E INTERNACIONAL**

FESOC
Federación de Empresas Solidarias y
Sociales de Colombia

**ORGANIZACIONES
Grupo Base**

PROYECTOS PARA DESARROLLO DE VIVIENDA FESOC

ECOALDEAS SOLIDARIAS - CAPITULO APARTAMENTOS



DATOS GENERALES PROYECTO CAPITULO APARTAMENTOS	
MUNICIPIOS DE IMPACTO	ANDALUCIA
	ZARZAL
	CALI
FAMILIAS BENEFICIADAS	1536
POBLACION BENEFICIADA	5222
AREA DE VIVIENDA A CONSTRUIR - CAPITULO APARTAMENTOS(M2)	110592
AREA A CONSTRUIR EN ZONA DE DESARROLLO SOCIAL - CAPITULO APARTAMENTOS(M2)	11048
AREA TOTAL A CONSTRUIR - CAPITULO APARTAMENTOS(M2)	121640

APARTAMENTO TIPO

ECOALDEA SOLIDARIA

FESOC

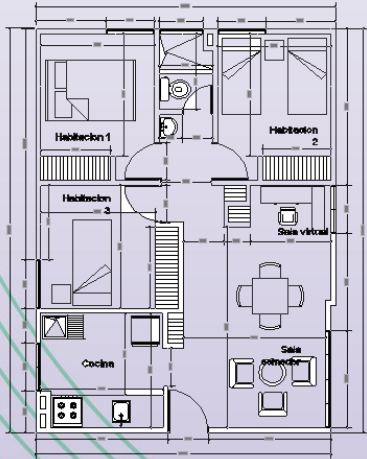

PLANTA ARQUITECTONICA
APARTAMENTO TIPO

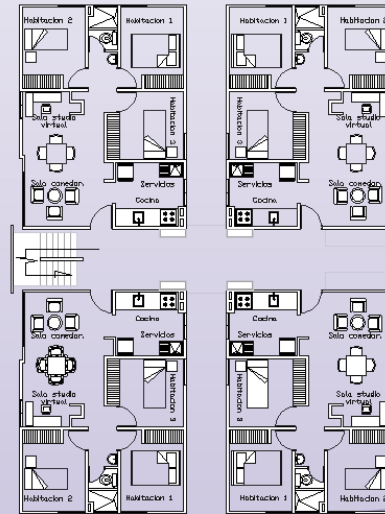

PLANTA TIPO ARQUITECTONICA PISO 1.

APTOS X TORRE (UND)	16
AREA A CONSTRUIR DE VIVIENDA X TORRE(M2)	1152
AREA A CONSTRUIR ZONAS COMUNES X TORRE (M2)	147.32
AREA CONSTRUIDA X TORRE (M2)	1299.32



FACHADA

ALDEA SOLIDARIA CIUDADELA PACIFICO

APARTAMENTOS DE FESOC

ZARZAL

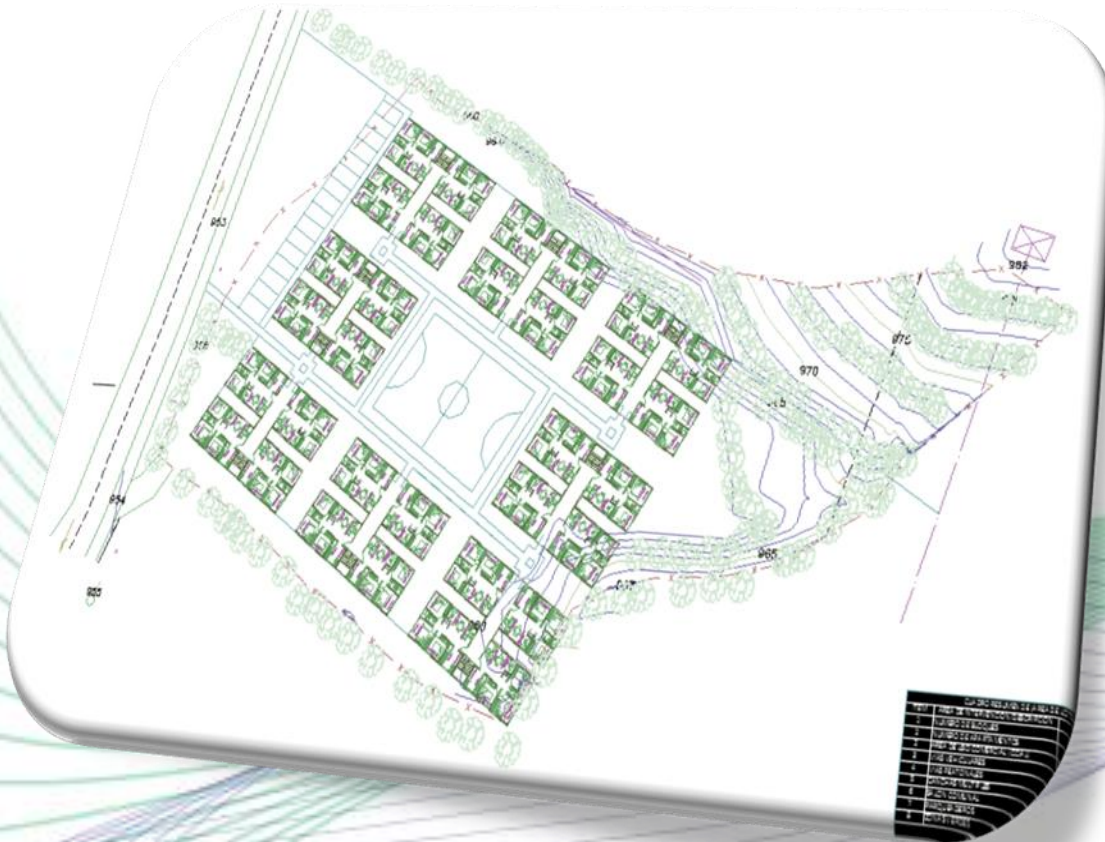

DATOS DE POBLACION A BENEFICIAR

POBLACION AFRO	90%
POBLACION SIN PERTENENCIA ETNICA	10%

DATOS DEL PROYECTO

AREA LOTE (M2)	7.886,00
FAMILIAS BENEFICIADAS	128
POBLACION BENEFICIADA	435
AREA DE VIVIENDA A CONSTRUIR (M2)	9216
AREA ZONA DE DESARROLLO SOCIAL A CONSTRUIR(M2)	N.A.
AREA TOTAL A CONSTRUIR (M2)	9216
INDICE DE CONSTRUCCION	1,31
INDICE DE OCUPACION	0,33

PROYECTOS PARA DESARROLLO DE VIVIENDA FESOC

ECOALDEAS SOLIDARIAS - CAPITULO CASAS



DATOS GENERALES PROYECTO CAPITULO CASAS	
MUNICIPIOS DE IMPACTO	ANDALUCIA
	BUENAVENTURA
	TRUJILLO
FAMILIAS BENEFICIADAS	1762
POBLACION BENEFICIADA	9163
AREA DE VIVIENDA A CONSTRUIR - CAPITULO CASAS(M2)	140960
AREA A CONSTRUIR EN ZONA DE DESARROLLO SOCIAL - CAPITULO CASAS(M2)	9130
AREA TOTAL A CONSTRUIR - CAPITULO CASAS(M2)	150090

CASA TIPO

ECOALDEA SOLIDARIA

FESOC

VOLUMETRIA
ISOMETRICA

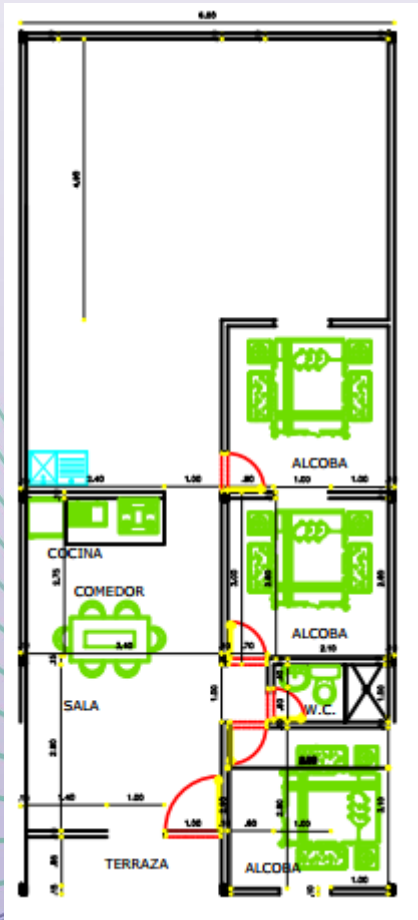

PLANTA ARQUITECTONICA
TIPO

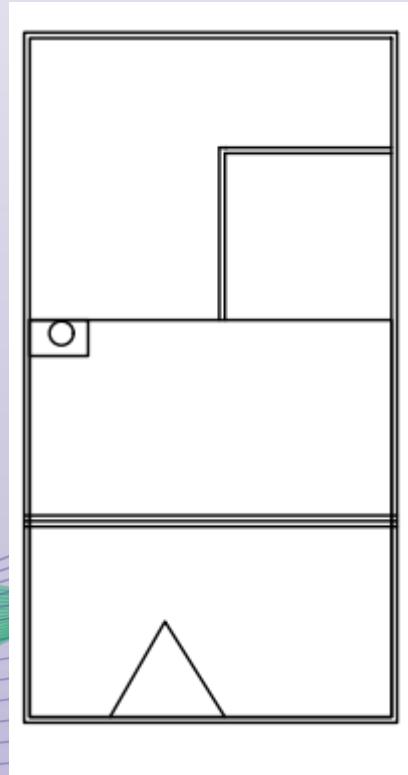

PLANTA DE CUBIERTAS



DATOS DE LA ALDEA

AREA CONSTRUIDA CASA (M2)	54
AREA LOTE ALDEA (M2)	72



DATOS DE POBLACION A BENEFICIAR

POBLACION AFRO	50%
POBLACION DESPLAZADA ZONA MONTANOSA	50%

DATOS DEL PROYECTO

AREA LOTE (M2)	8.731,00
FAMILIAS BENEFICIADAS	46
POBLACION A BENEFICIAR	156
AREA DE VIVIENDA A CONSTRUIR (M2)	3680
AREA ZONA DE DESARROLLO SOCIAL A CONSTRUIR(M2)	N.A.
AREA TOTAL A CONSTRUIR (M2)	3680
INDICE DE CONSTRUCCION	0,42
INDICE DE OCUPACION	0,42

ECOALDEA SOLIDARIA ARCO IRIS

CASAS DE FESOC
ANDALUCIA



DATOS DE POBLACION A BENEFICIAR

POBLACION AFRO	50%
POBLACION DESPLAZADA ZONA MONTANOSA	50%

DATOS DEL PROYECTO

AREA LOTE (M2)	13.961,00
FAMILIAS BENEFICIADAS	80
POBLACION BENEFICIADA	272
AREA DE VIVIENDA A CONSTRUIR (M2)	6400
AREA ZONA DE DESARROLLO SOCIAL A CONSTRUIR(M2)	N.A.
AREA TOTAL A CONSTRUIR (M2)	6400
INDICE DE CONSTRUCCION	0,46
INDICE DE OCUPACION	0,46

ECOALDEA SOLIDARIA SOL Y LUNA

CASAS DE FESOC
ANDALUCIA



DATOS DE POBLACION A BENEFICIAR

POBLACION AFRO	50%
POBLACION DESPLAZADA ZONA MONTANOSA	50%

DATOS DEL PROYECTO

AREA LOTE (M2)	1.440,00
FAMILIAS BENEFICIADAS	16
POBLACION BENEFICIADA	54
AREA DE VIVIENDA A CONSTRUIR (M2)	1280
AREA ZONA DE DESARROLLO SOCIAL A CONSTRUIR(M2)	N.A.
AREA TOTAL A CONSTRUIR (M2)	1280
INDICE DE CONSTRUCCION	0,89
INDICE DE OCUPACION	0,89

ECOALDEA SOLIDARIA VILLA ESPERANZA

CASAS DE FESOC
TRUJILLO



DATOS DE POBLACION A BENEFICIAR

POBLACION VICTIMA VIOLENCIA	90%
POBLACION SIN PERTENENCIA ETNICA	10%

DATOS DEL PROYECTO

AREA LOTE (M2)	90.000,00
FAMILIAS BENEFICIADAS	400
POBLACION BENEFICIADA	1360
AREA DE VIVIENDA A CONSTRUIR (M2)	32000
AREA ZONA DE DESARROLLO SOCIAL A CONSTRUIR(M2)	3200
AREA TOTAL A CONSTRUIR (M2)	35200
INDICE DE CONSTRUCCION	0,11
INDICE DE OCUPACION	0,11

ECOALDEA SOLIDARIA ALTOS DE MONDOMITO

CASAS DE FESOC
BUENAVENTURA

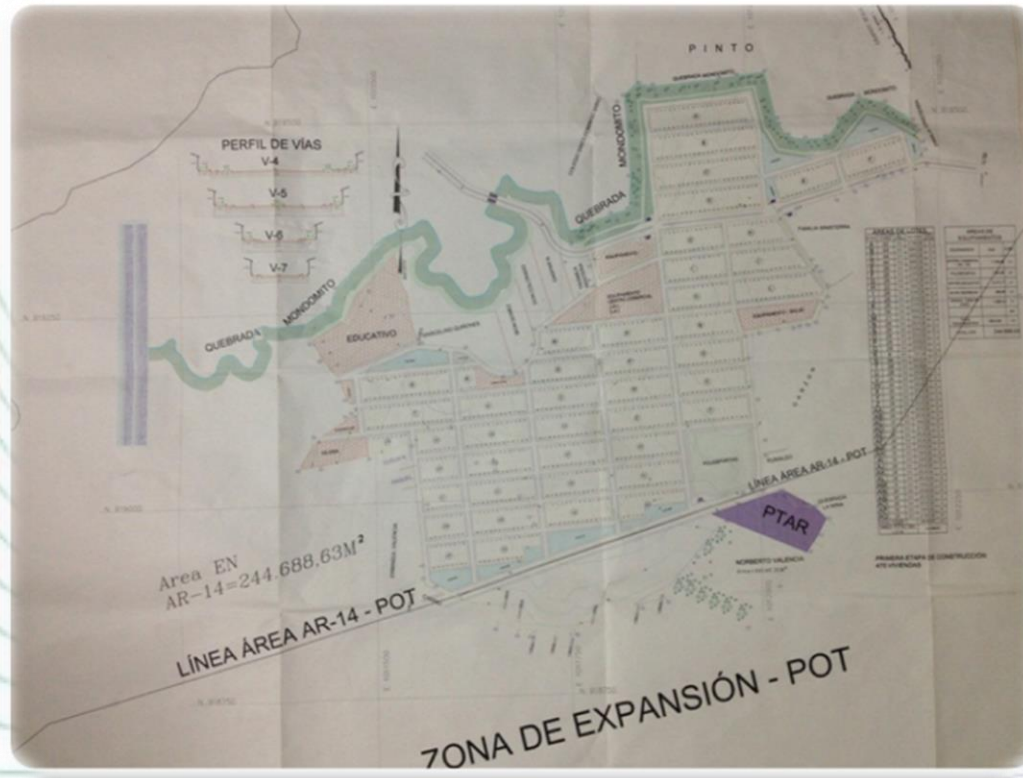

DATOS DE POBLACION A BENEFICIAR

POBLACION AFRO	94%
POBLACION DESPLAZADA, OLA INVERNAL	6%

DATOS DEL PROYECTO

AREA LOTE (M2)	250.000,00
FAMILIAS BENEFICIADAS	1220
POBLACION BENEFICIADA	7320
AREA DE VIVIENDA A CONSTRUIR (M2)	97600
AREA ZONA DE DESARROLLO SOCIAL A CONSTRUIR(M2)	9130
AREA TOTAL A CONSTRUIR (M2)	106730
INDICE DE CONSTRUCCION	0,41
INDICE DE OCUPACION	0,41